

La Venaria Reale

RESIDENZE
REALI
SABAUDE

COOP | **CULTURE**

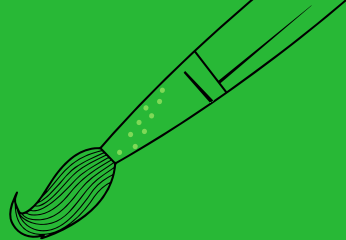

LA SCUOLA ALLA REGGIA

*Visite e laboratori per
scuole di ogni ordine e
grado*

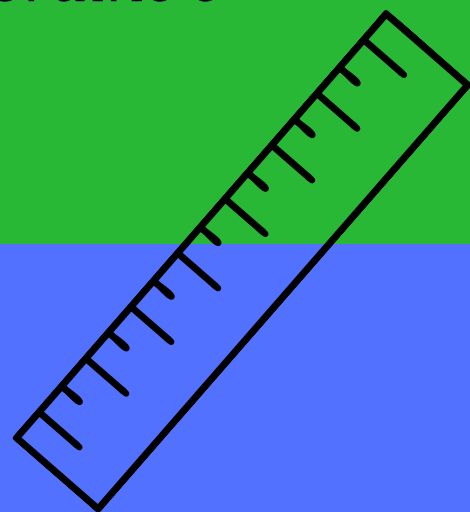
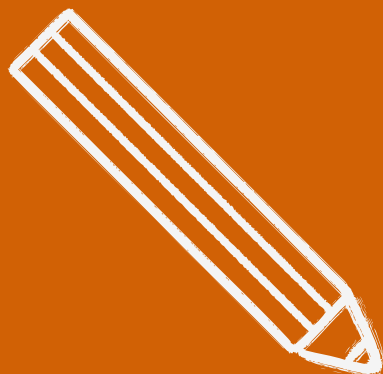

**PROPOSTE PER
LA SCUOLA
MATERNA,
PRIMARIA E
SECONDARIA**



FIND OUT MORE ON
www.coopculture.it



LA SCUOLA ALLA REGGIA

VISITE GUIDATE

SCOPRIRE LA VENARIA REALE - Scuole di ogni ordine e grado

Scoprire la Venaria Reale è un **percorso** immersivo che permette di conoscere gli ambienti, le decorazioni e gli arredi del piano nobile della residenza, frequentata come luogo di loisir e di caccia durante il Seicento ed il Settecento dalla famiglia Savoia. Verrà raccontata anche la storia dei secoli successivi legata al periodo militare e agli interventi di restauro. Gli studenti verranno accompagnati altresì a conoscere le Scuderie Juvarriane che ospitano all'interno, il ricco Bucintoro dei Savoia e alcuni esempi di carrozze. La visita continua nei meravigliosi giardini: dal parco alto al giardino a fiori, dalla fontana di Ercole alla peschiera, dal Potager Royal alle installazioni di arte contemporanea come il Giardino delle sculture fluide di Giuseppe Penone. La visita permette di apprezzare la Reggia, del passato e del mondo contemporaneo, svelandone la bellezza e i segreti. (Durata 2,5 ore)

BENVENUTO A CORTE - Scuole primarie e secondarie di I grado

La **visita** al piano nobile della Reggia di Venaria si trasforma in una caccia fotografica, una ricerca del particolare che aiuta gli studenti a conoscere la storia di questa grande residenza attraverso racconti e dettagli. Una guida e delle immagini sono i compagni di viaggio degli studenti che verranno accompagnati dalla Sala di Diana agli appartamenti ducali, dalle stanze dei Re alla magnifica grande Galleria per scoprire storie e curiosità su questi luoghi del passato. (Durata 1,5 ore)

SCOPRIRE I GIARDINI - Scuole di ogni ordine e grado

La **visita** ai Giardini prevede un percorso emozionante e sensoriale alla scoperta dell'ambiente naturale che circonda la Reggia. Dal Gran Parterre juvarriano al roseto, dalla Peschiera al Potager Royal, dai resti archeologici della fontana di Ercole alle opere di arte contemporanea di Anselmo e Penone.

A seconda dell'età degli studenti il giardino verrà presentato da un punto di vista storico, artistico, naturalistico e sensoriale. Bambini e ragazzi verranno stimolati dall'osservazione della natura, dal concetto di biodiversità e dall'emozione che il contatto fisico con alberi, fiori e ortaggi può suscitare. (Durata 1,5 ore)



LA SCUOLA ALLA REGGIA

PERCORSI TEMATICI E LABORATORI

LETTURE AD ALTA VOCE - Scuole materne

Letture ad alta voce prevede la visita del piano nobile della Reggia di Venaria, con il supporto di storie ed immagini legate al mondo fantastico dei Re e delle Regine. La storia è il mezzo per far rivivere i grandiosi ambienti e raccontare ai bambini ciò che accadeva all'interno delle sale, dai balli alle sfilate della corte. La visita termina in **laboratorio** con la proiezione di un breve cartone animato legato al racconto appena ascoltato. (Durata 1,5 ore)

IL PIÙ BEL GIARDINO (SOLO APRILE-MAGGIO) - Scuole materne e primarie

Una **visita immersiva** e sensoriale nei giardini della Reggia conduce i bambini all'interno dello spazio del Potager Royal: fiori, alberi da frutto, fontane, corsi d'acqua ma a anche piccoli insetti, cigni e pavoni! Un viaggio nella natura per godere del giardino in ogni stagione. In **laboratorio** si andranno a creare i colori naturali, sperimentando un modo divertente per dipingere. (Durata 1,5 ore)

IL GIARDINO SEGRETO - Scuole primarie e secondarie di I grado

La **visita sensoriale** si svolge all'interno dei Giardini e, in particolar modo, nella zona del Potager Royal. Gli Orti e i Frutteti con i loro ortaggi, piante aromatiche, fiori, frutti, colori e profumi saranno i protagonisti di una visita molto speciale che metterà in primo piano tutti i cinque sensi e che permetterà ai partecipanti un'immersione totale nell'ambiente naturale. (Durata 1 ore)

IL RE E GLI ORIGAMI (DA FEBBRAIO 2022) - Scuole primarie e secondarie di I grado

L'**itinerario** lungo il piano nobile della Reggia ha lo scopo di favorire l'applicazione di concetti matematici partendo dall'osservazione della realtà. E' l'occasione per toccare con mano le forme geometriche e per scoprire la matematica nascosta nelle architetture della residenza. La visita sarà modulata secondo dell'età degli studenti: per i più piccoli sarà giocosa e pensata per stimolare il riconoscimento di forme geometriche bi o tridimensionali, per i più grandi ci sarà la possibilità di approfondimenti legati all'architettura della Reggia.

In **laboratorio** verranno ricostruite le volte di alcuni ambienti della Reggia con la tecnica dell'origami. (Durata 1,5 ore)

FILIPPO JUVARRA E IL SUO TEMPO - Scuole primarie e secondarie

Un **itinerario** alla scoperta della Reggia di Venaria come significativo esempio di architettura barocca. Costruita a partire da metà Seicento, nel Settecento, per avvicinarsi al nuovo gusto e per crescere al pari delle altre residenze europee, viene ampliata da importanti architetti tra cui il genio Filippo Juvarra, messinese trasferitosi a Roma e poi chiamato a Torino alla corte di Vittorio Amedeo II. La sua impronta a Venaria si ritrova nelle Scuderie e nella Citroniera, nella Cappella di Sant'Uberto ma soprattutto nella meravigliosa Galleria Grande, simbolo di potere e di magnificenza. (Durata 1,5 ore)

IL GIARDINO SOTTOSOPRA - VISITA ALLE GRANDI CENTRALI - Scuole secondarie

Un **itinerario** multidisciplinare tra arte, paesaggio, energia e sostenibilità.

Per la prima volta i visitatori avranno la possibilità di visitare le Grandi Centrali tecnologiche della Reggia, dalla centrale termica al nuovo impianto di cogenerazione, fulcro del progetto di risparmio energetico e dell'attenzione per l'ambiente del complesso. La scoperta delle Grandi Centrali si unisce al percorso tra le installazioni di arte contemporanea del soprastante Giardino delle sculture fluide di Giuseppe Penone. L'opera del maestro Penone reinterpreta il disegno del parco seicentesco, in rapporto all'ambiente naturale, sviluppandosi lungo le sottostanti centrali del complesso, sorgente di energia per l'intero complesso della Reggia di Venaria. (Durata 1,5 ore)



LA SCUOLA ALLA REGGIA

SOVRANITÀ, ASSOLUTISMO E STATO ASSOLUTO - Scuole secondarie di II grado

Il **percorso** prevede la visita del piano nobile della Reggia di Venaria con un'attenzione particolare alle testimonianze storiche. Verrà posto l'accento sull'organizzazione della corte europea d'Antico Regime, sulla costruzione dello Stato Assoluto e sullo svolgimento della vita di corte attraverso il cerimoniale di palazzo.

Attraverso la storia della corte sabauda, esempio emblematico di corte dell'Antico Regime, verrà approfondito anche il contesto territoriale ed architettonico della Reggia. (Durata 1,5 ore)

UNA STORIA TUTTA REALE (DA MARZO 2022) - Scuole secondarie di II grado

Una storia tutta reale è una **visita teatralizzata** del piano nobile della Reggia di Venaria.

Due attori raccontano la storia della Reggia: il palazzo ducale di metà Seicento e la passione per la caccia, i grandi ampliamenti settecenteschi che trasformano la residenza nel palazzo dei Re, fino all'abbandono e ai restauri del secolo scorso.

Momenti divertenti ed ironici si alternano a momenti di riflessione sulla conservazione del patrimonio storico artistico. Al termine della visita seguirà un momento di confronto con i ragazzi dedicato al tema della salvaguardia della nostra ricchezza e della responsabilità che ognuno di noi ha nella conservazione della memoria storica. (Durata 1,5 ore)

CIVILTÀ E CULTURA DEL BAROCCO - Scuole secondarie di II grado

Un **itinerario** per comprendere l'evoluzione del gusto, delle arti e del fare architettura dal Seicento al Settecento. Nel cuore del Seicento, il secolo del Barocco, sorge l'imponente complesso della Venaria Reale, cardine del sistema delle residenze della Corona di delizie che incornicia la capitale sabauda. La magnificenza è espressa dalle spettacolari prospettive che legano in un progetto unitario e organico i giardini, il parco, l'antico Borgo e la Reggia: prende forma in tal modo una sorta di città ideale della corte barocca, quasi una città in forma di palazzo. Si susseguono gli architetti Amedeo di Castellamonte, Michelangelo Garove, Filippo Juvarra e Benedetto Alfieri che hanno reso Venaria Reale una delle opere più significative del barocco europeo.

Nel complesso attuale è oggi possibile leggere un'eccezionale sintesi di modelli architettonici, culturali e figurativi a stretto confronto tra loro, cogliendo le trasformazioni del gusto tra Sei e Settecento. (Durata 1,5 ore)

CASTELLO DELLA MANDRIA

VISITA AL CASTELLO DELLA MANDRIA - Scuole primarie e secondarie

Il **percorso** si svolge presso Borgo Castello nel Parco della Mandria.

La visita si snoda all'interno degli Appartamenti Reali: venti sale completamente arredate destinate alla vita privata di Vittorio Emanuele II che qui poteva dedicarsi completamente alla sua passione per le battute di caccia. Gli appartamenti presentano un ambiente che risente di un gusto borghese, lontano dalle sale di rappresentanza, più intimo e privato e strettamente legato al Re e alla sua amante Rosa Vercellana, meglio conosciuta come la bella Rosina. (Durata 1 ora)

DI ANIMALI E ALTRE STORIE - Scuole primarie e secondarie di I grado

Di animali e altre storie è un **percorso** che si svolge presso Borgo Castello nel Parco della Mandria.

Un avvincente **gioco** fatto di domande, indizi ed indovinelli permetterà di scoprire i bellissimi e completamente arredati Appartamenti reali di Vittorio Emanuele II, anche conosciuto come il re cacciatore per la sua passione per la caccia che lo vedeva spesso protagonista in questo parco. (Durata 1 ora)



LA SCUOLA ALLA REGGIA

NOVITA' 2021-2022

LE STAGIONI DI UNA REGGIA - Scuole materne e primarie

I Giardini della Reggia di Venaria sono un luogo privilegiato per poter osservare il dipanarsi delle stagioni nel corso dell'anno. Primavera, estate, autunno e inverno mostrano tutta la loro armoniosa bellezza attraverso i colori, i profumi e i suoni della natura. In questa **serie di appuntamenti** lavoreremo con i bambini sull'osservazione e sull'ascolto, cercando di cogliere lo spirito di ogni periodo per poi riversarlo in una composizione a stampa realizzata utilizzando gli elementi caratteristici di ogni stagione. (Durata 2 ore per ciascun incontro)

PAESAGGI INASPETTATI - Scuole primarie e secondarie di I grado

La visita si concentrerà principalmente sulla parte finale della mostra "Una infinita bellezza" (fino al 9 gennaio), sezione dedicata agli artisti contemporanei e alla loro interpretazione del tema del paesaggio. Ai bambini verrà chiesto di riflettere su come è possibile raccontare il mondo che ci circonda sfruttando suggestioni come forme e colori senza necessariamente passare tramite la raffigurazione puntuale. In **laboratorio** si chiederà poi loro di sperimentare con tempere e collage per trovare un proprio linguaggio personale con cui raccontare i paesaggi che li circondano. (Durata 1,5 ore)

TARIFFE

Visita tematica Giardini 70 Euro

Visita tematica Reggia 90 Euro

Visita tematica Reggia + Giardini 120 Euro

Visita tematica Giardini + laboratorio 130 Euro

Visita tematica Reggia + laboratorio 150 Euro

Gruppi max 25 persone (la capienza potrebbe subire variazioni)

Dalla terza prenotazione in poi verrà applicato uno sconto del 20% sul totale.

Per informazioni e prenotazioni scrivete a prenotazioni@lavenariareale.it o chiamate lo 011.4992333